



UNIVERSITÀ
DEGLI STUDI
DI PADOVA



VALUTAZIONE DELLA DIDATTICA

Indagine sulle Opinioni degli Studenti

Risultati A.A. 2015-2016

Prof. : GIOVANNI SPARACINO

Attività didattica

ANALISI DI DATI BIOLOGICI (INL1000215)

Appartenente al Corso di Laurea Magistrale

Bioingegneria (IN0532)

Sede: Padova

Periodo di Lezione: **Primo Semestre**

Apertura Questionario: **18/12/15 - 04/03/16**

| Questionari Visionati | Questionari Compilati | Questionari Rifiutati |
|-----------------------|-----------------------|-----------------------|
| 27 | 25 | 2 |



%Questionari Compilati

%Questionari Rifiutati

Distribuzione Studenti

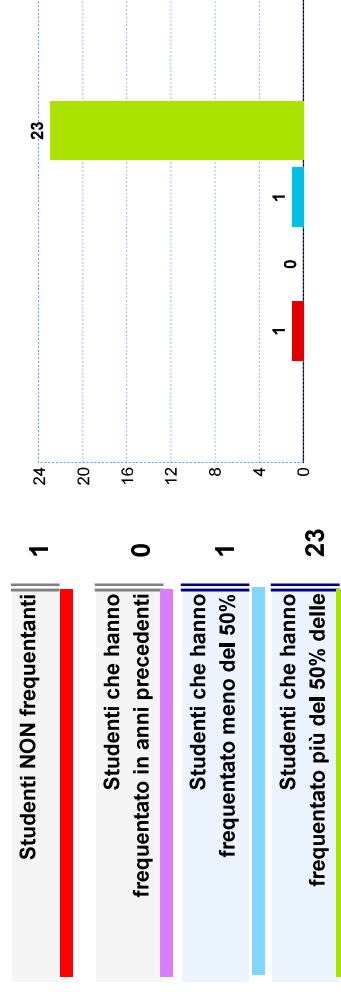

Sezione Frequentanti: Indicatori di sintesi

Questi indicatori si riferiscono agli studenti frequentanti (studenti che hanno frequentato più del 50% delle lezioni nell'anno corrente).
 Gli indicatori di sintesi vengono elaborati solo per le attività che presentano più di 5 studenti frequentanti.

Soddisfazione Complessiva

Risposte al quesito F13: Complessivamente, quanto si ritiene soddisfatto di come si è svolto il corso?

Risposte Valide: 23

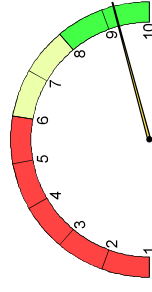

MEDIA: 9.26

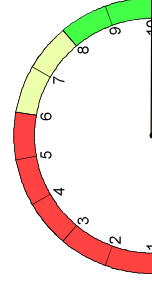

MEDIANA: 10.00

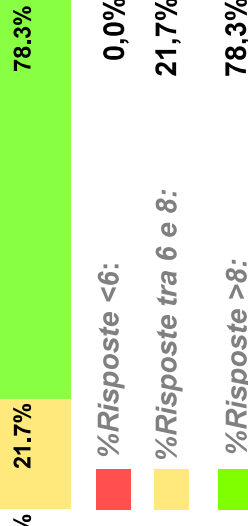

Indicatore Aspetti Organizzativi

E' composto dalle risposte dei seguenti quesiti:

F01- All'inizio delle lezioni gli obiettivi e i contenuti di questo insegnamento sono stati presentati in modo chiaro?

F02- Le modalità d'esame sono state definite in modo chiaro?

F03- Gli orari di svolgimento dell'attività didattica sono stati rispettati?

F09- Il materiale didattico consigliato è stato adeguato?

Risposte Valide: 23

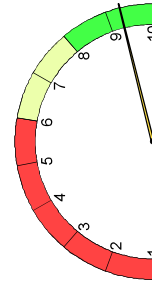

MEDIA: 9.30

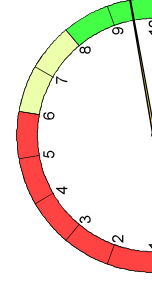

MEDIANA: 9.50

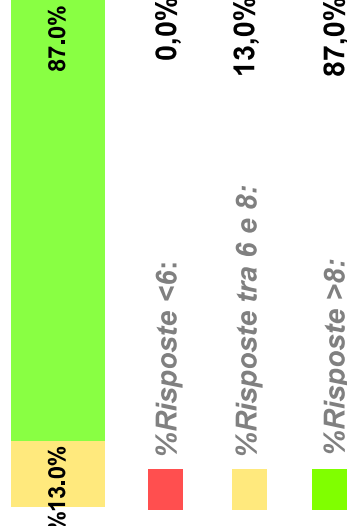

Indicatore Azione Didattica

E' composto dalle risposte dei seguenti quesiti:

F07- Il docente ha stimolato/motivato l'interesse verso la disciplina?

F08- Il docente ha esposto gli argomenti in modo chiaro?

Risposte Valide: 23

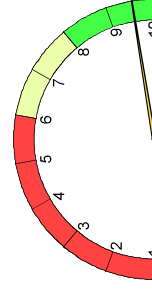

MEDIA: 9.54

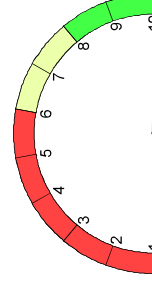

MEDIANA: 10.00

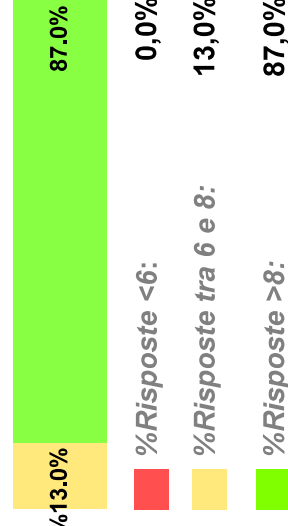

Sezione Frequentanti: Risultati singole domande

| | Risposte Valide | non so/ non pertinente | Media | Mediana | % numero risposte | | Riferimento CDS | |
|---|-----------------|------------------------------|-------|---------|-------------------|-------------------|-----------------|-----------|
| | | | | | sotto 6 | tra 6 e 8 sopra 8 | media CDS | Posizione |
| Soddisfazione complessiva | 23 | - | 9,26 | 10,00 | 21,7% | 78,3% | 7,63 | 1° su 19 |
| Completivamente quanto si ritiene soddisfatto di come si è svolto il corso? | | | | | | | | |
| All'inizio delle lezioni gli obiettivi e i contenuti di questo insegnamento sono stati presentati in modo chiaro? | | | | | | | | |
| 23 | - | 9,39 | 10,00 | 21,7% | 78,3% | 7,97 | 1° su 19 | |
| Le modalità d'esame sono state definite in modo chiaro? | | | | | | | | |
| 23 | - | 9,43 | 10,00 | 13,0% | 87,0% | 8,13 | 2° su 19 | |
| Gli orari di svolgimento dell'attività didattica sono stati rispettati? | | | | | | | | |
| 23 | - | 9,09 | 10,00 | 4,0% | 70,0% | 8,47 | 5° su 19 | |
| Il materiale didattico consigliato è stato adeguato? | | | | | | | | |
| 23 | - | 9,30 | 10,00 | 26,1% | 73,9% | 7,51 | 1° su 19 | |
| Il docente ha stimolato / motivato l'interesse verso la disciplina? | | | | | | | | |
| 23 | - | 9,57 | 10,00 | 13,0% | 87,0% | 7,61 | 1° su 19 | |
| Il docente ha esposto gli argomenti in modo chiaro? | | | | | | | | |
| 23 | - | 9,52 | 10,00 | 17,4% | 82,6% | 7,64 | 1° su 19 | |
| Il docente è stato reperibile nell'orario di ricevimento per chiarimenti e spiegazioni? | | | | | | | | |
| 16 | 7 | 9,44 | 10,00 | 25,0% | 75,0% | 8,26 | 2° su 18 | |
| Laboratori, esercitazioni, seminari se previsti nell'insegnamento sono stati adeguati? | | | | | | | | |
| 23 | - | 9,30 | 10,00 | 17,4% | 82,6% | 7,60 | 1° su 18 | |
| L'insegnamento è stato svolto in maniera coerente con quanto dichiarato sul sito Web ? | | | | | | | | |
| 22 | 1 | 9,36 | 10,00 | 22,7% | 77,3% | 8,32 | 1° su 18 | |
| Indipendentemente da come si è svolto il corso, i contenuti dell'insegnamento sono stati interessanti per lei? | | | | | | | | |
| 23 | - | 9,35 | 9,00 | 8,7% | 91,3% | 8,19 | 2° su 19 | |
| Le conoscenze preliminari da lei possedute sono risultate sufficienti per la comprensione degli argomenti trattati? | | | | | | | | |
| 23 | - | 8,48 | 9,00 | 47,8% | 52,2% | 7,72 | 3° su 19 | |
| Il carico didattico di studio richiesto dall'insegnamento è equilibrato rispetto ai crediti assegnati? | | | | | | | | |
| 23 | - | 6,74 | 7,00 | 26,1% | 47,8% | 7,46 | 16° su 19 | |