



UNIVERSITÀ
DEGLI STUDI
DI PADOVA



VALUTAZIONE DELLA DIDATTICA

Indagine sulle Opinioni degli Studenti

Risultati A.A. 2016-2017

Prof. : GIOVANNI SPARACINO

Attività didattica

ANALISI DI DATI BIOLOGICI (INL1000215)

Appartenente al Corso di Laurea Magistrale

Bioingegneria (IN0532)

Sede: Padova

Periodo di Lezione: **Primo Semestre**

Apertura Questionario: **15/12/16 - 03/03/17**

Questionari Visionati	Questionari Compilati	Questionari Rifiutati
24	21	3



Distribuzione Studenti

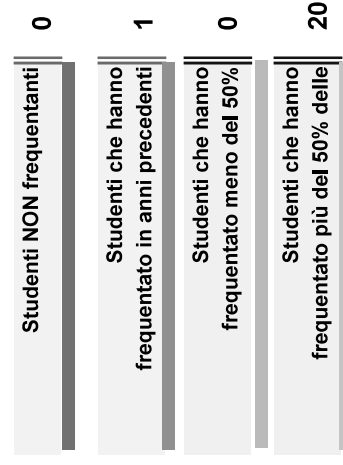

Sezione Frequentanti: Indicatori di sintesi

Questi indicatori si riferiscono agli studenti frequentanti (studenti che hanno frequentato più del 50% delle lezioni nell'anno corrente).
 Gli indicatori di sintesi vengono elaborati solo per le attività che presentano più di 5 studenti frequentanti.

Soddisfazione Complessiva

Risposte al quesito

F13: Complessivamente, quanto si ritiene soddisfatto di come si è svolto il corso?

Risposte Valide: **20**

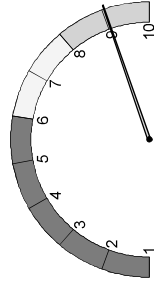

MEDIA: 9.05

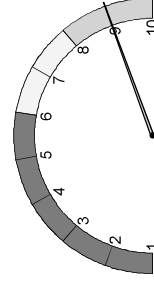

MEDIANA: 9.00

0.0%

25.0%

75.0%

%Risposte <6:

0,0%

%Risposte tra 6 e

25,0%

%Risposte >8:

75,0%

Indicatore Aspetti Organizzativi

E' composto dalle risposte dei seguenti quesiti:

F01- All'inizio delle lezioni gli obiettivi e i contenuti di questo insegnamento sono stati presentati in modo chiaro?

F02- Le modalità d'esame sono state definite in modo chiaro?

F03- Gli orari di svolgimento dell'attività didattica sono stati rispettati?

Risposte Valide: **20**

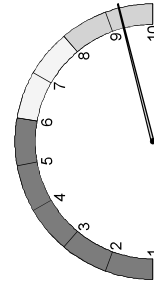

MEDIA: 9.29

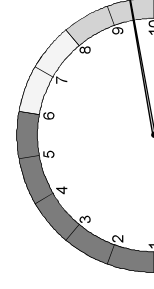

MEDIANA: 9.50

0.0%

90.0%

%Risposte <6:

0,0%

%Risposte tra 6 e

10,0%

%Risposte >8:

90,0%

Indicatore Azione Didattica

E' composto dalle risposte dei seguenti quesiti:

F07- Il docente ha stimolato/motivato l'interesse verso la disciplina?

F08- Il docente ha esposto gli argomenti in modo chiaro?

Risposte Valide: **20**

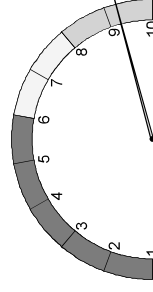

MEDIA: 9.25

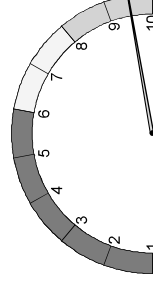

MEDIANA: 9.50

0.0%

15.0%

85.0%

%Risposte <6:

0,0%

%Risposte tra 6 e

15,0%

%Risposte >8:

85,0%

Sezione Frequentanti: Risultati singole domande

	Risposte Valide	non so/ non pertinente	Media	Median a	% numero risposte sotto 6 tra 6 e 8 sopra 8	Riferimento CDS		
						media CDS	Posizione	
Soddisfazione complessiva	20	-	9,05	9,00	25,0%	75,0%	7.33	1° su 20
Completivamente quanto si ritiene soddisfatto di come si è svolto il corso?								
All'inizio delle lezioni gli obiettivi e i contenuti di questo insegnamento sono stati presentati in modo chiaro?								
	20	-	9,20	10,00	20,0%	80,0%	7.82	1° su 20
Le modalità d'esame sono state definite in modo chiaro?								
	20	-	9,35	10,00	15,0%	85,0%	8.08	1° su 20
Gli orari di svolgimento dell'attività didattica sono stati rispettati?								
	20	-	9,50	10,00	15,0%	85,0%	8.22	1° su 20
Il materiale didattico consigliato è stato adeguato?								
	20	-	9,10	9,00	20,0%	80,0%	7.16	1° su 20
Il docente ha stimolato / motivato l'interesse verso la disciplina?								
	20	-	9,20	10,00	25,0%	75,0%	7.30	3° su 20
Il docente ha esposto gli argomenti in modo chiaro?								
	20	-	9,30	9,50	15,0%	85,0%	7.28	2° su 20
Il docente è stato reperibile nell'orario di ricevimento per chiarimenti e spiegazioni?								
	16	4	9,06	9,00	25,0%	75,0%	8.27	4° su 18
Laboratori, esercitazioni, seminari se previsti nell'insegnamento sono stati adeguati?								
	19	-	9,16	9,00	21,1%	78,9%	7.79	1° su 18
L'insegnamento è stato svolto in maniera coerente con quanto dichiarato sul sito Web ?								
	17	3	9,53	10,00	11,8%	88,2%	8.08	1° su 20
Indipendentemente da come si è svolto il corso, i contenuti dell'insegnamento sono stati interessanti per lei?								
	20	-	8,85	9,00	5,0%	65,0%	7.87	3° su 20
Le conoscenze preliminari da lei possedute sono risultate sufficienti per la comprensione degli argomenti trattati?								
	20	-	8,40	8,00	60,0%	40,0%	7.55	2° su 20
Il carico didattico di studio richiesto dall'insegnamento è equilibrato rispetto ai crediti assegnati?								
	20	-	6,45	7,00	30,0%	60,0%	7.18	16° su 20