



Indagine sulle Opinioni degli Studenti

Risultati A.A. 2018-2019

Prof. : GIOVANNI SPARACINO

Attività didattica: ANALISI DI DATI BIOLOGICI (INL1000215)

Laurea Magistrale - Bioingegneria (IN0532) - Sede: Padova -

Periodo di lezione: Primo Semestre

Questionario attivo dal 06/12/18 al 23/02/19

Numero Questionari Compilati:

19

di cui :

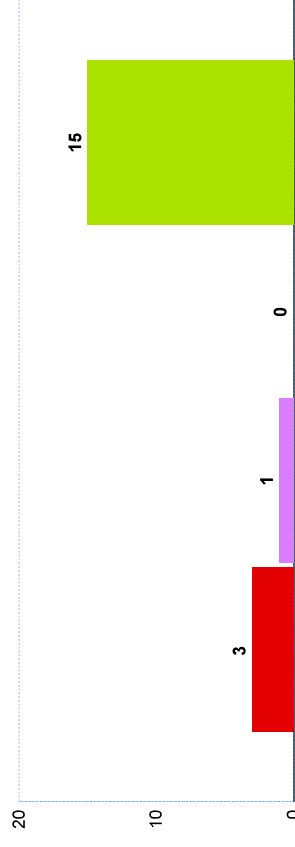
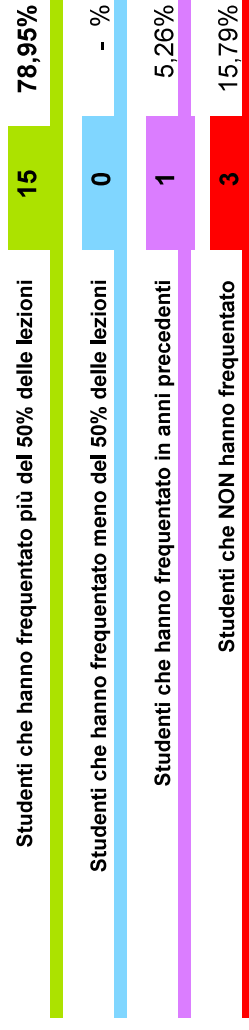

Per questa attività non sono presentate ulteriori analisi sui NON FREQUENTANTI per numerosità di risposte insufficiente

Sezione Frequentanti: Indicatori di sintesi

Questi indicatori si riferiscono agli studenti frequentanti (studenti che hanno frequentato più del 50% delle lezioni nell'anno corrente).
 Gli indicatori di sintesi vengono elaborati solo per le attività che presentano più di 5 studenti frequentanti.

Soddisfazione Complessiva

Risposte al quesito F13: Complessivamente, quanto si ritiene soddisfatto di come si è svolto il corso?

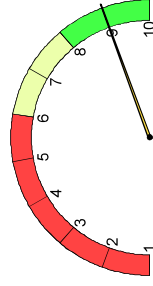

MEDIA: **9.00**

MEDIANA: **9.00**

Risposte Valide: **15**

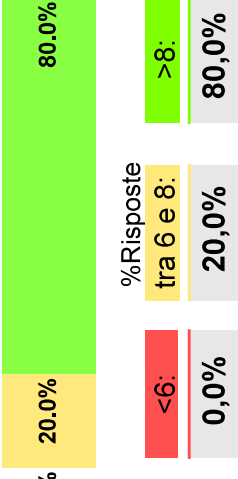

IN0532 - INL1000215

Indicatore Aspetti Organizzativi

E' composto dalle risposte dei seguenti quesiti:

F01- All'inizio delle lezioni gli obiettivi e i contenuti di questo insegnamento sono stati presentati in modo chiaro?

F02- Le modalità d'esame sono state definite in modo chiaro?

F03- Gli orari di svolgimento dell'attività didattica sono stati rispettati?

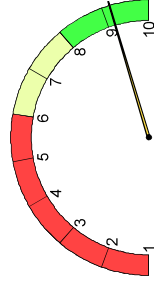

MEDIA: **9.17**

MEDIANA: **9.50**

Risposte Valide: **15**

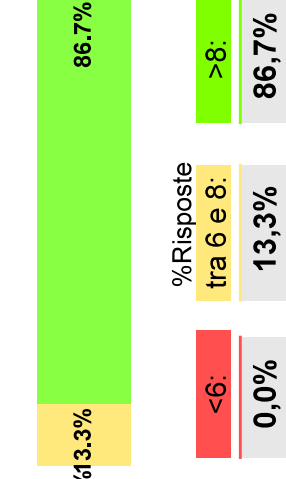

Indicatore Azione Didattica

E' composto dalle risposte dei seguenti quesiti:

F07- Il docente ha stimolato/motivato l'interesse verso la disciplina?

F08- Il docente ha esposto gli argomenti in modo chiaro?

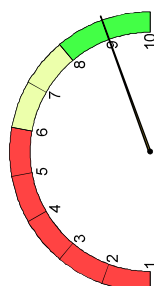

MEDIA: **9.00**

MEDIANA: **9.00**

Risposte Valide: **15**

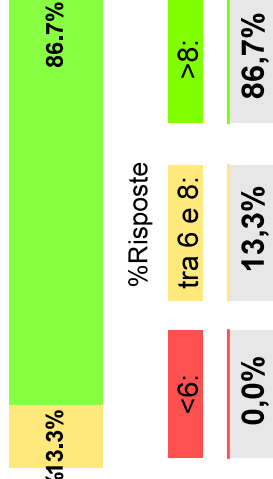

Sezione Frequentanti: Risultati singole domande

	Risposte Valide	non so/ non pertinente	Media	Mediana	% numero risposte sotto 6 tra 6 e 8 sopra 8	Riferimento CDS	
						media CDS	Posizione
Soddisfazione complessiva	15	-	9,00	9,0	20,0%	80,0%	7,41 1° su 25
Completivamente quanto si ritiene soddisfatto di come si è svolto il corso?							
All'inizio delle lezioni gli obiettivi e i contenuti di questo insegnamento sono stati presentati in modo chiaro?							
Le modalità d'esame sono state definite in modo chiaro?							
Gli orari di svolgimento dell'attività didattica sono stati rispettati?							
Il materiale didattico consigliato è stato adeguato?							
Il docente ha stimolato / motivato l'interesse verso la disciplina?							
Il docente ha esposto gli argomenti in modo chiaro?							
Il docente è stato disponibile per chiarimenti e spiegazioni?							
Laboratori, esercitazioni, seminari se previsti sono stati utili all'apprendimento della materia?							
L'insegnamento è stato svolto in maniera coerente con quanto dichiarato sul sito Web ?							
Indipendentemente da come si è svolto il corso, i contenuti dell'insegnamento sono stati interessanti per lei?							
Le conoscenze preliminari da lei possedute sono risultate sufficienti per la comprensione degli argomenti trattati?							
Il carico didattico di studio richiesto dall'insegnamento è equilibrato rispetto ai crediti assegnati?							
Aspetti Organizzativi	15	-	9,13	10,0	33,3%	66,7%	7,62 1° su 25
Attività Didattica	15	-	9,20	9,0	20,0%	80,0%	7,90 2° su 25
Contenuti e Programma	14	1	9,36	9,5	14,3%	85,7%	8,41 3° su 23
Carico di lavoro percepito	15	-	5,53	6,0	46,7%	6,7%	7,11 25° su 25